

001B - uitbouw 1200mm, incl. kozijn met dubbele deuren en zijlichten

003B - uitbouw 2400mm, incl. kozijn met dubbele deuren en zijlichten

008A - lichtstraat, alleen i.c.m. uitbouw 2,4m mogelijk (003A/B)

009 - lichtkoepel, alleen i.c.m. uitbouw 2,4m mogelijk (003A/B)

017 - dubbele openslaande deuren

018B - schuifpui i.c.m. uitbouw 2,4m

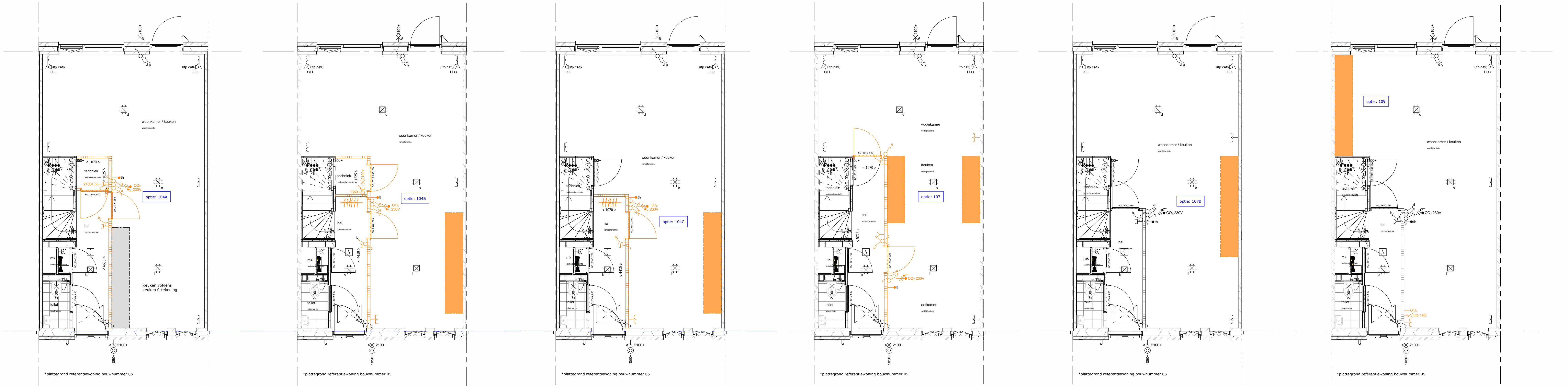

104A - trapkast vergroten en bereikbaar vanuit entree

104B - garderobenis realiseren en trapkast vergroten

104C - garderobenis in entree

107 - middenkeuken en vergroten entree

107B - middenkeuken

109 - keuken aan achterzijde

Bij bouwnummer 5 is optie 104B en 104C niet mogelijk!

Dit optietype is van toepassing op bouwnummer 5 & 10

Oldenzaal Stakenbeek
woningtype 3a - opties - bg

werknr.: 12073

tek.nr.: 0.043.1
schaal: 1:50
formaat: A0+
getekend: LV

datum: 29-06-2026
wijziging:

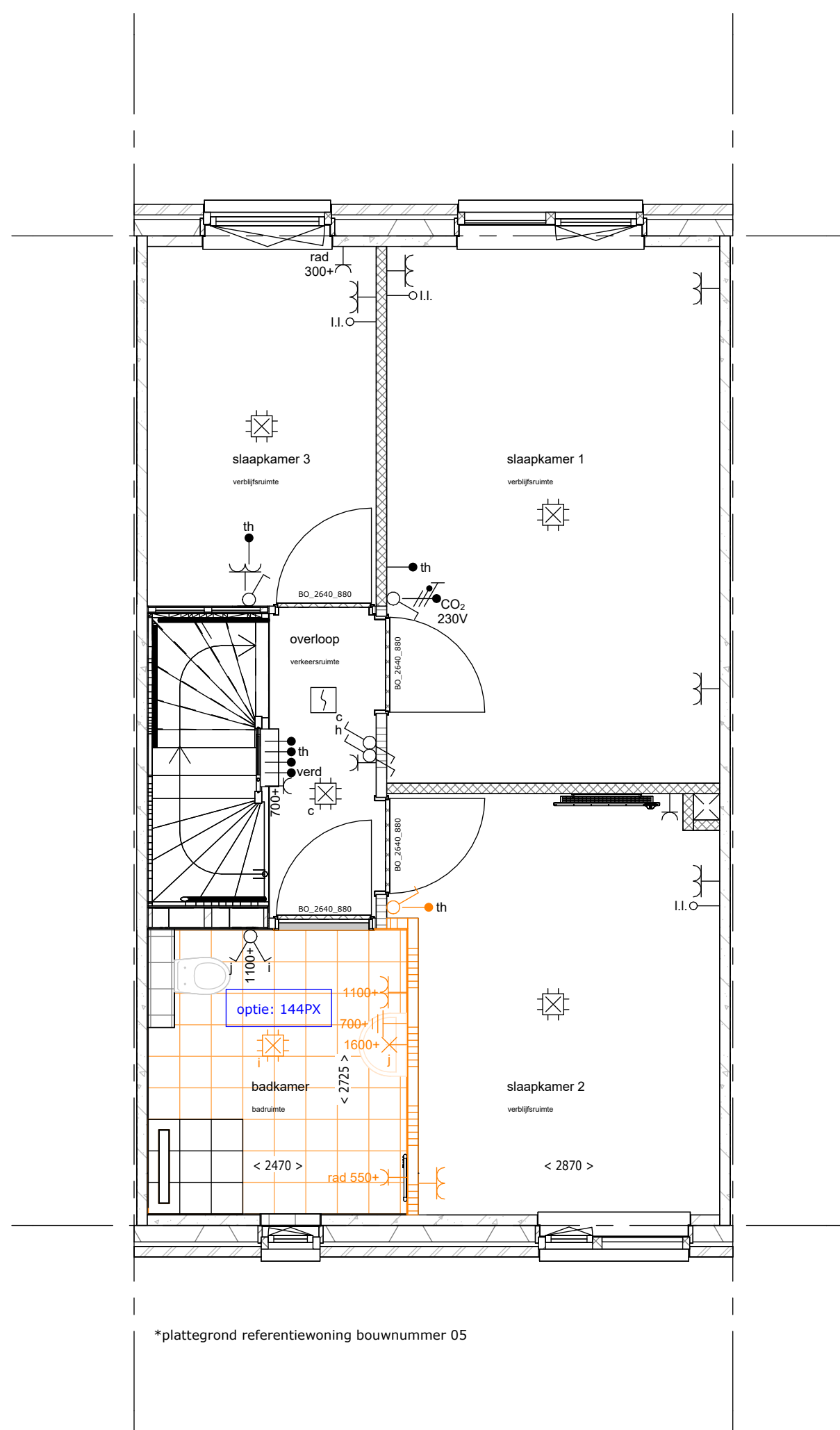

*plattegrond referentiewoning bouwnummer 05

144PX - vergroten badkamer met ca. 300mm

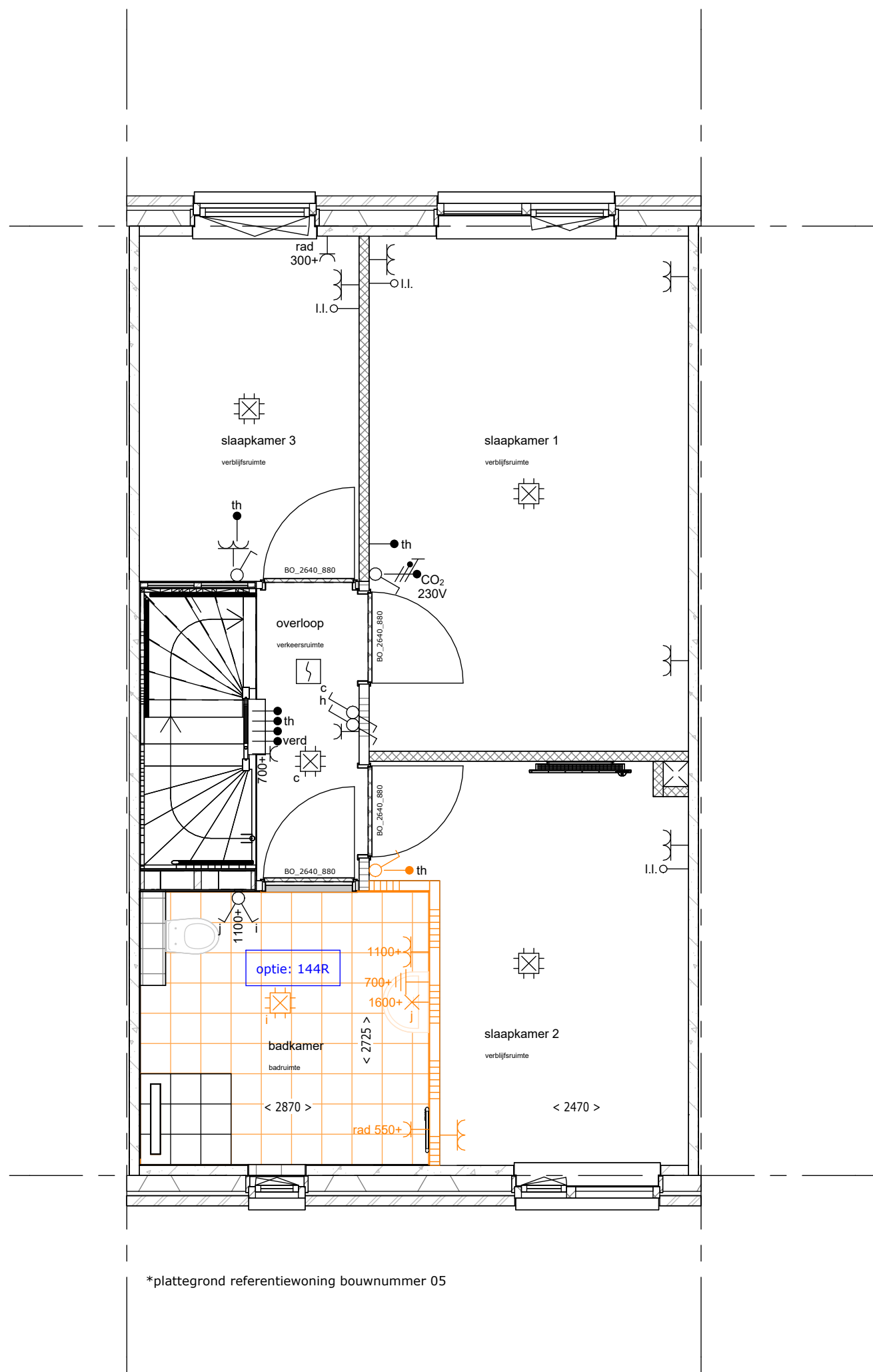

*plattegrond referentiewoning bouwnummer 05

144R - vergroten badkamer met ca. 700mm

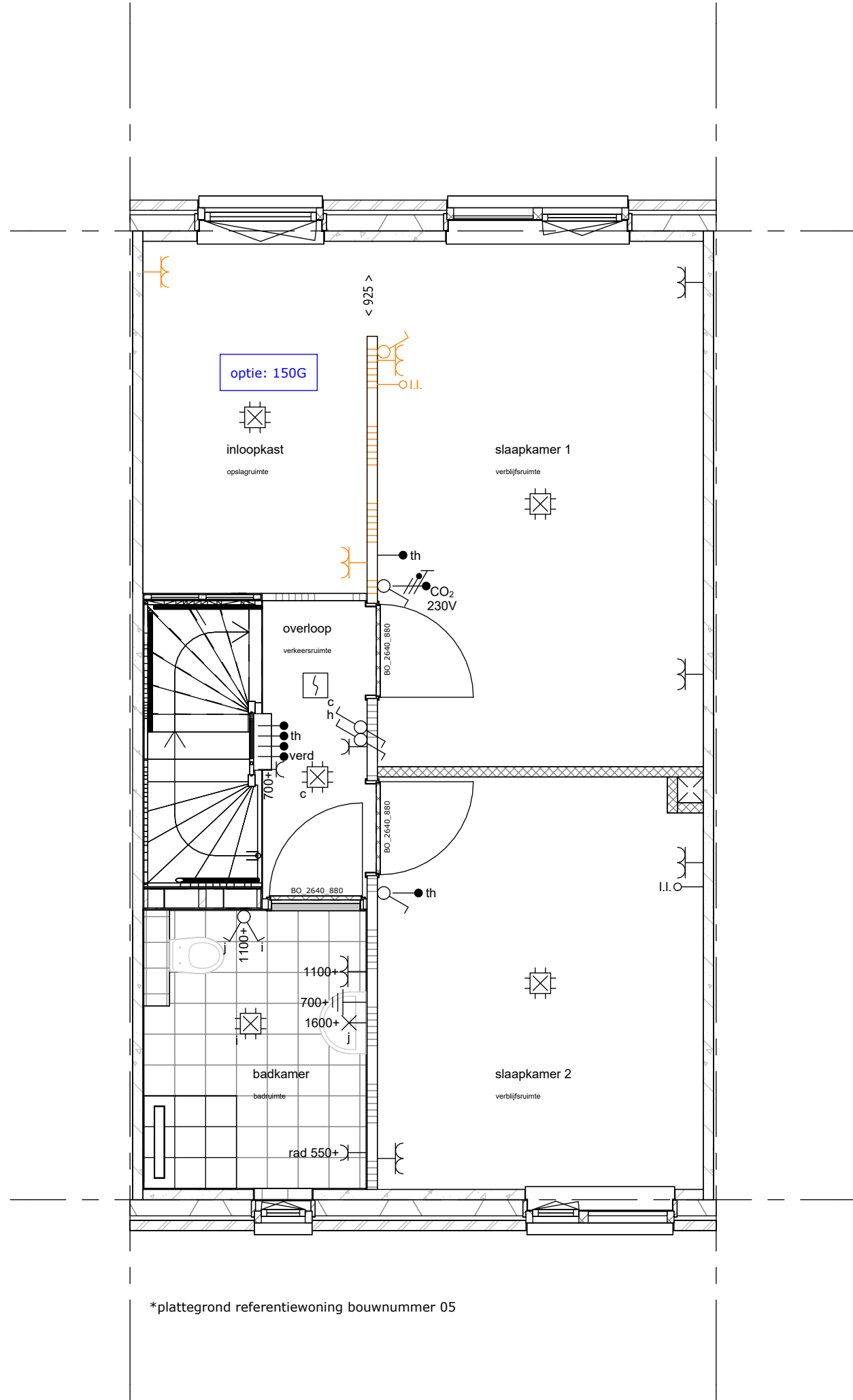

*plattegrond referentiewoning bouwnummer 05

150G - inloopkast t.b.v. slaapkamer achtergevel i.c.m. slaapkamers

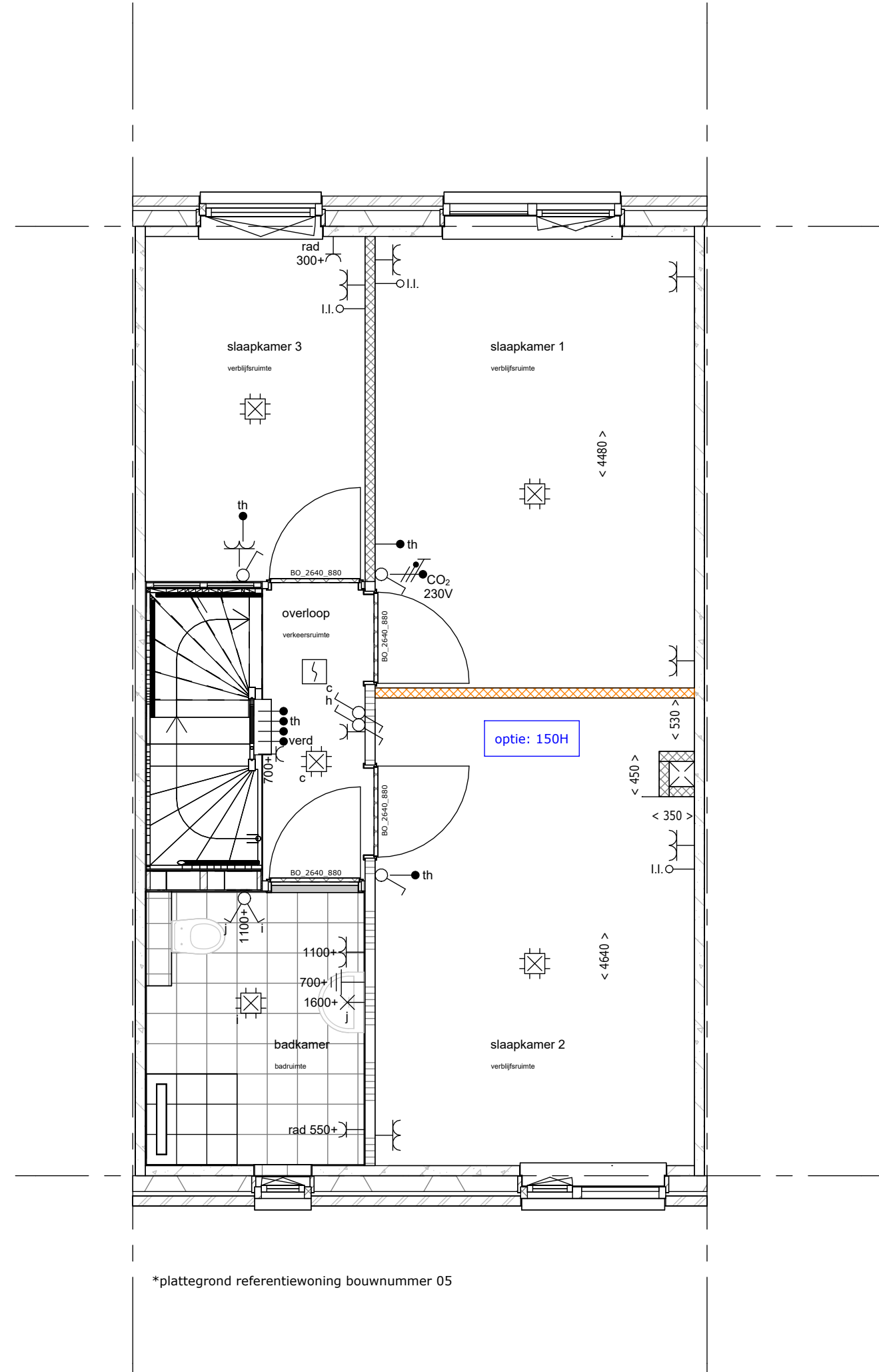

*plattegrond referentiewoning bouwnummer 05

150H - verplaatsen wand tussen de slaapkamers aan de voor- en achtergevel

Dit optietype is van toepassing op bouwnummer 5 & 10

Oldenzaal Stakenbeek
woningtype 3a - opties - 1e vd

werknr.: 12073

tek.nr.: 0.043.2
schaal: 1:50
formaat: A1
getekend: LV

datum: 29-06-2026
wijziging:

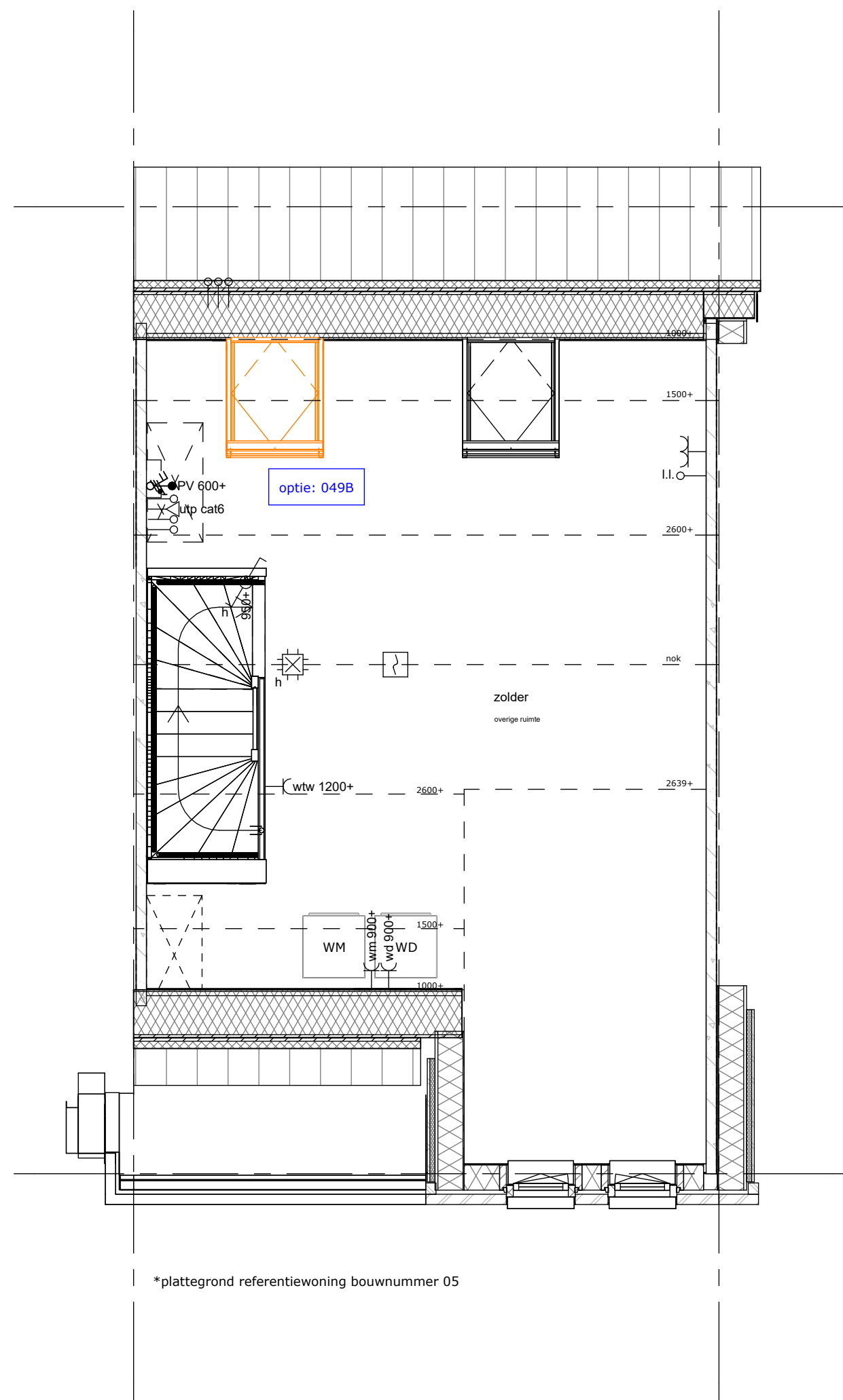

049B - dakraam op achtergevel dakvlak
(trapzijde)

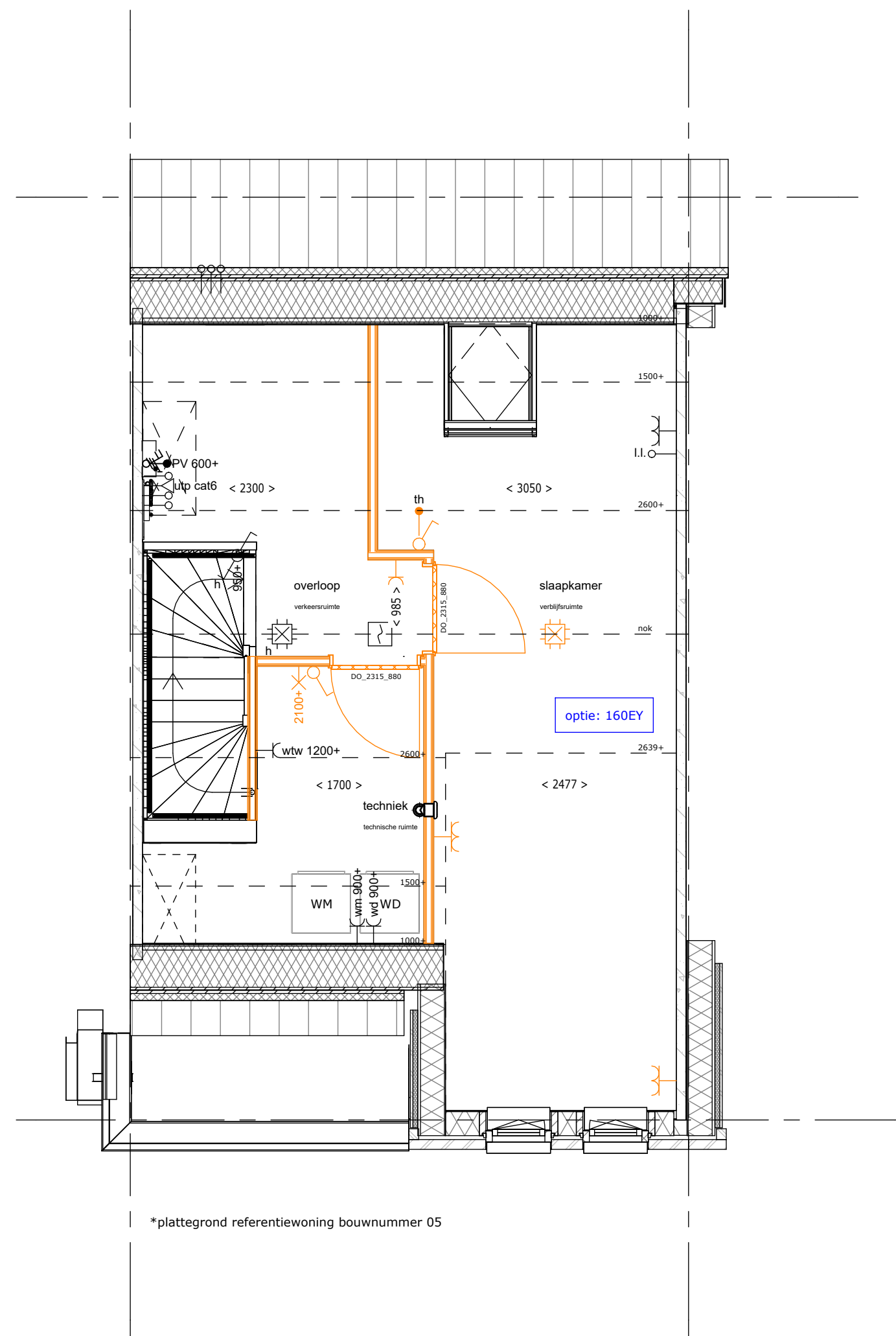

160EY - zolderindeling met 1 slaapkamer

Dit optietype is van toepassing op bouwnummer 5 & 10

Oldenzaal Stakenbeek
woningtype 3a - opties - 2e vd

werknr.: 12073

tek.nr.: 0.043.3

datum: 29-06-2026

schaal: 1:50

wijziging:

formaat: A2

getekend: LV