

001B - uitbouw 1200mm, incl. kozijn met dubbele deuren en zijlichten

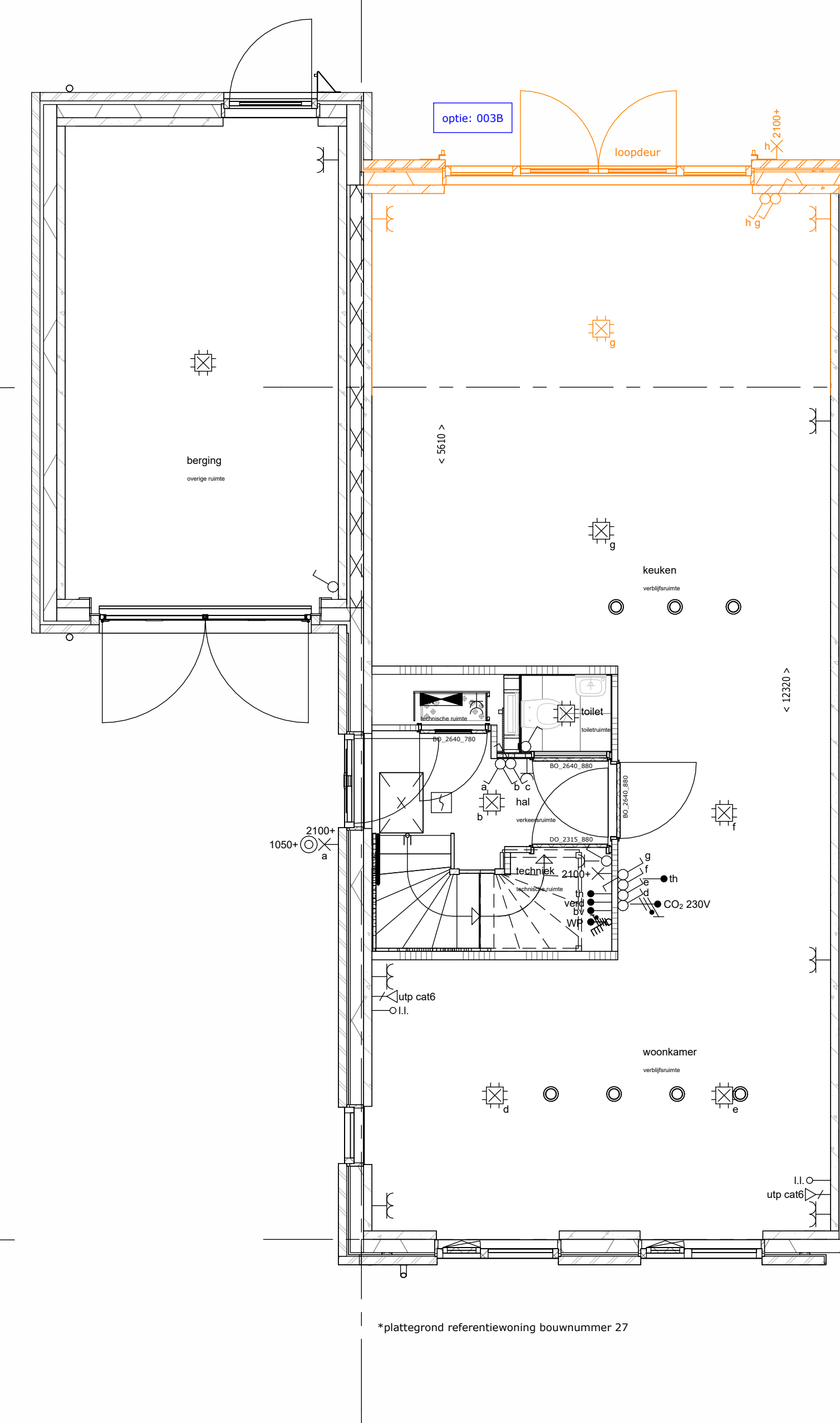

003B - uitbouw 2400mm, incl. kozijn met dubbele deuren en zijlichten

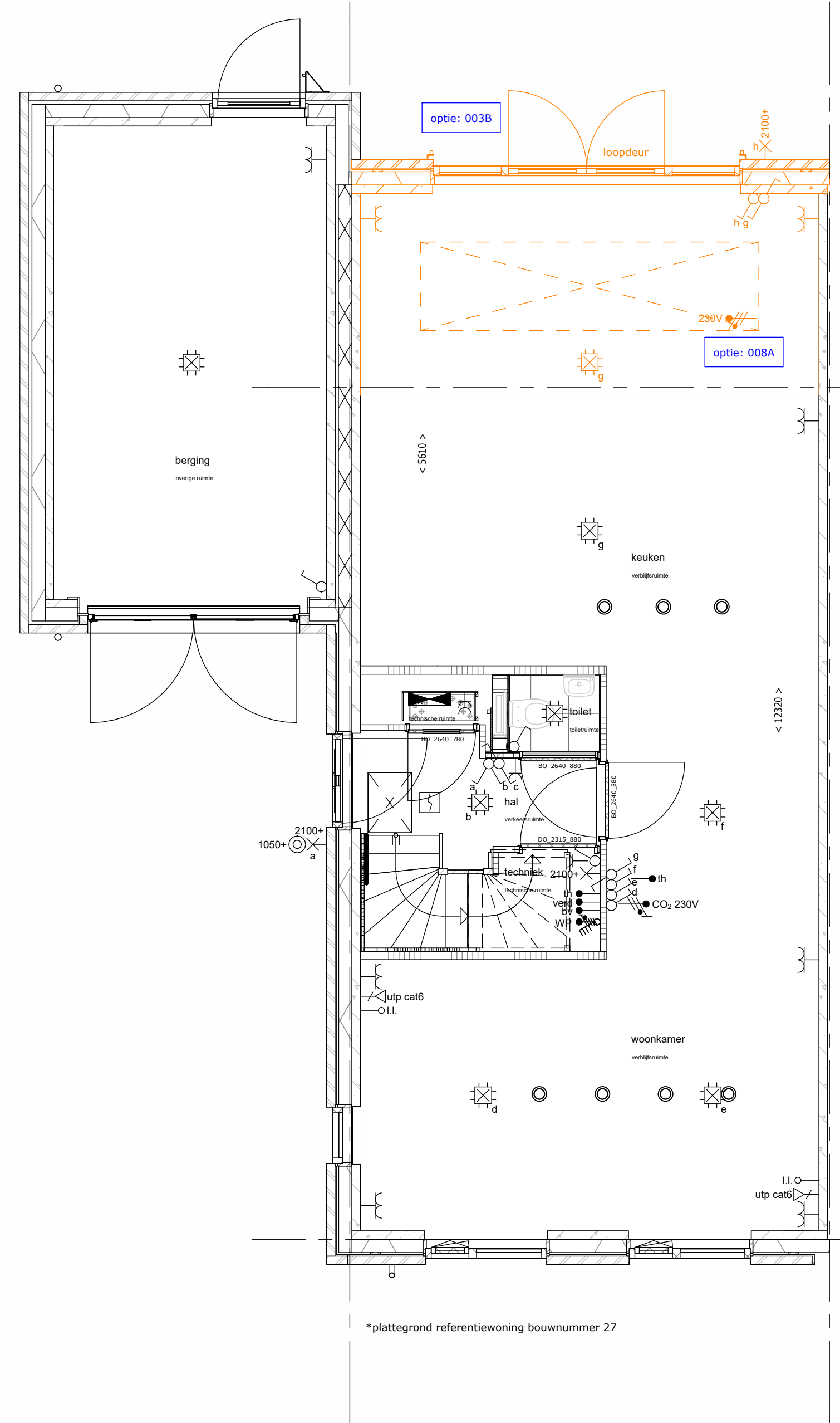

008A - lichtstraat, alleen i.c.m. uitbouw 2,4m mogelijk (003B)

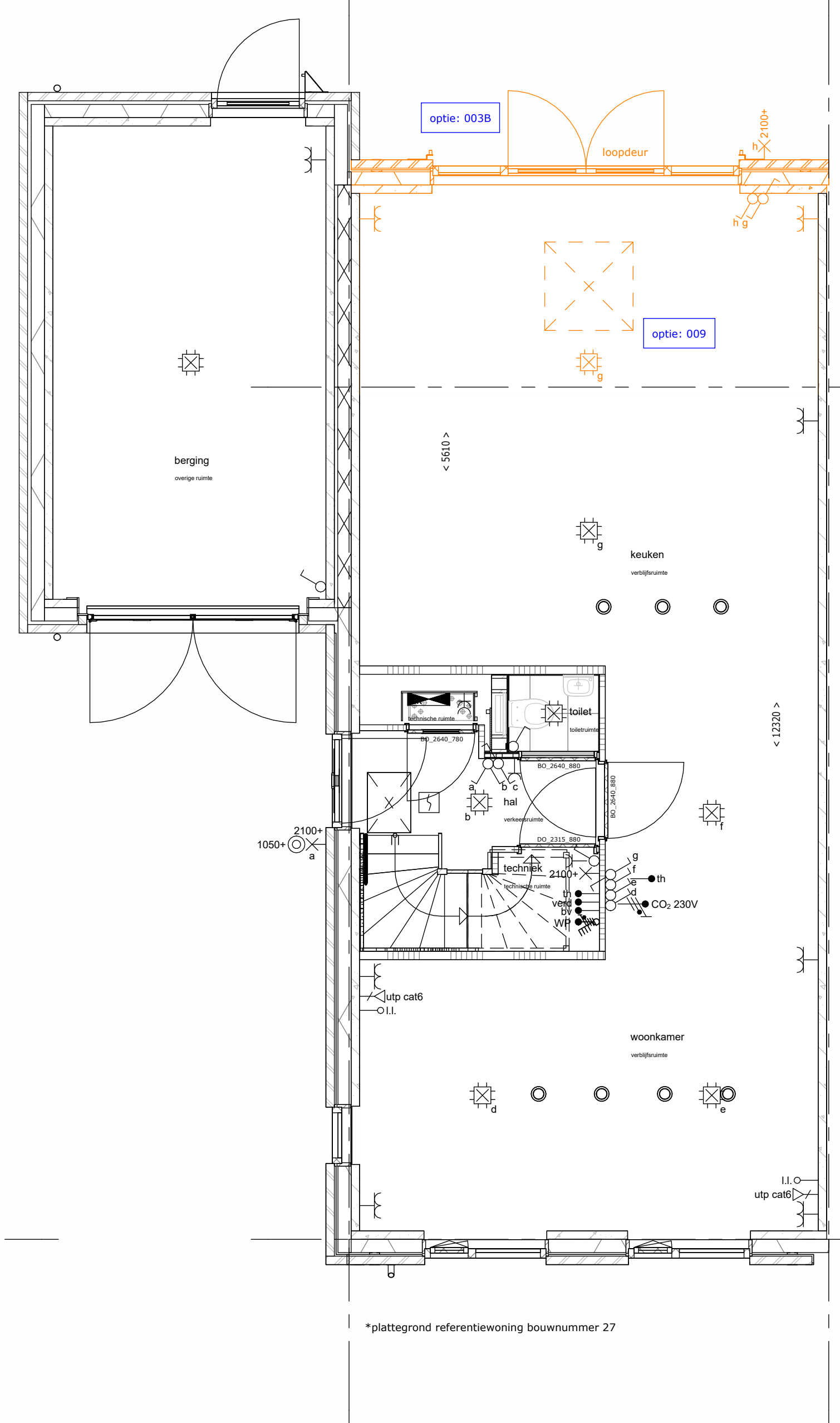

009 - lichtkoepel, alleen i.c.m. uitbouw 2,4m mogelijk (003B)

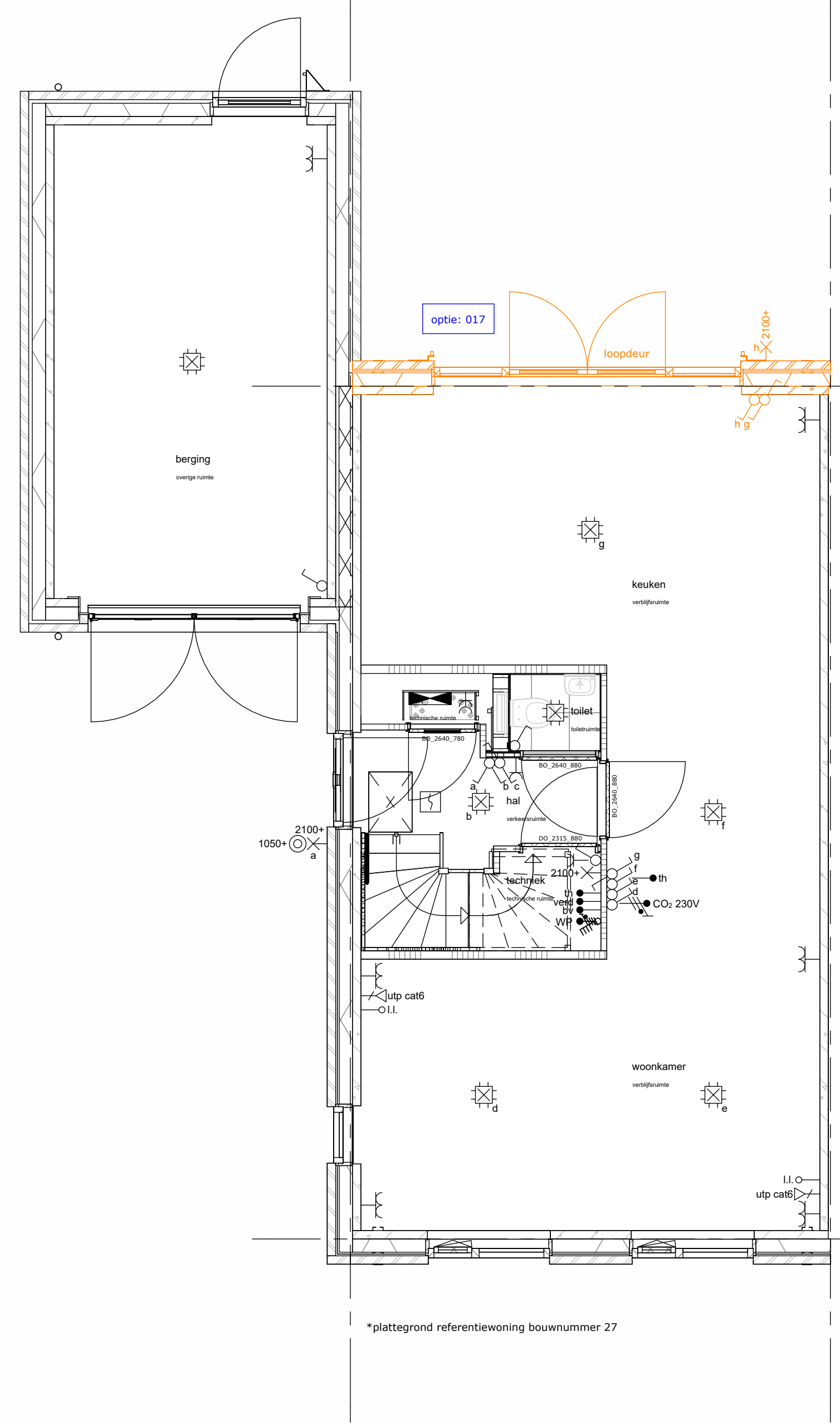

017 - dubbele openslaande deuren

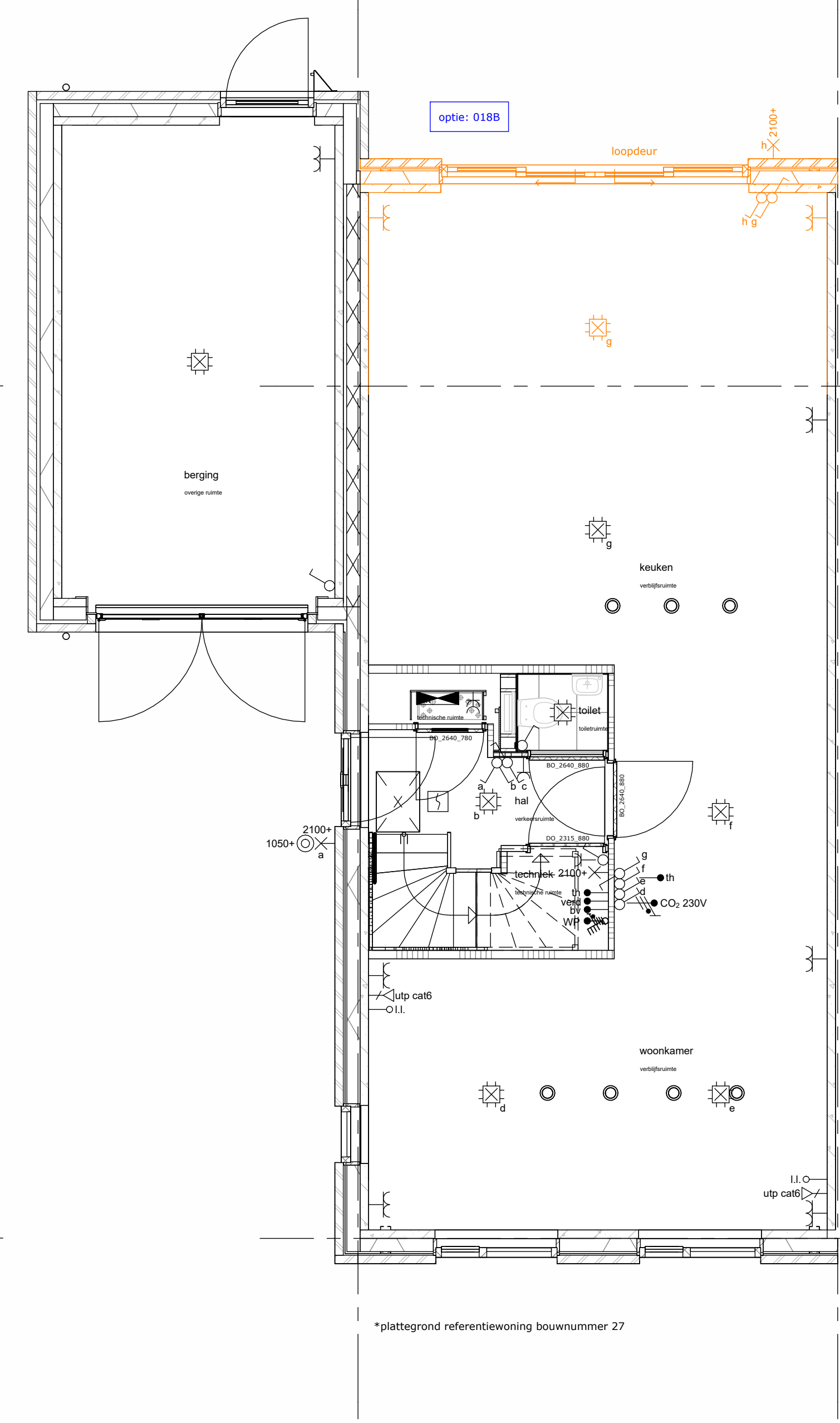

018B - schuifpui i.c.m. uitbouw 2,4m

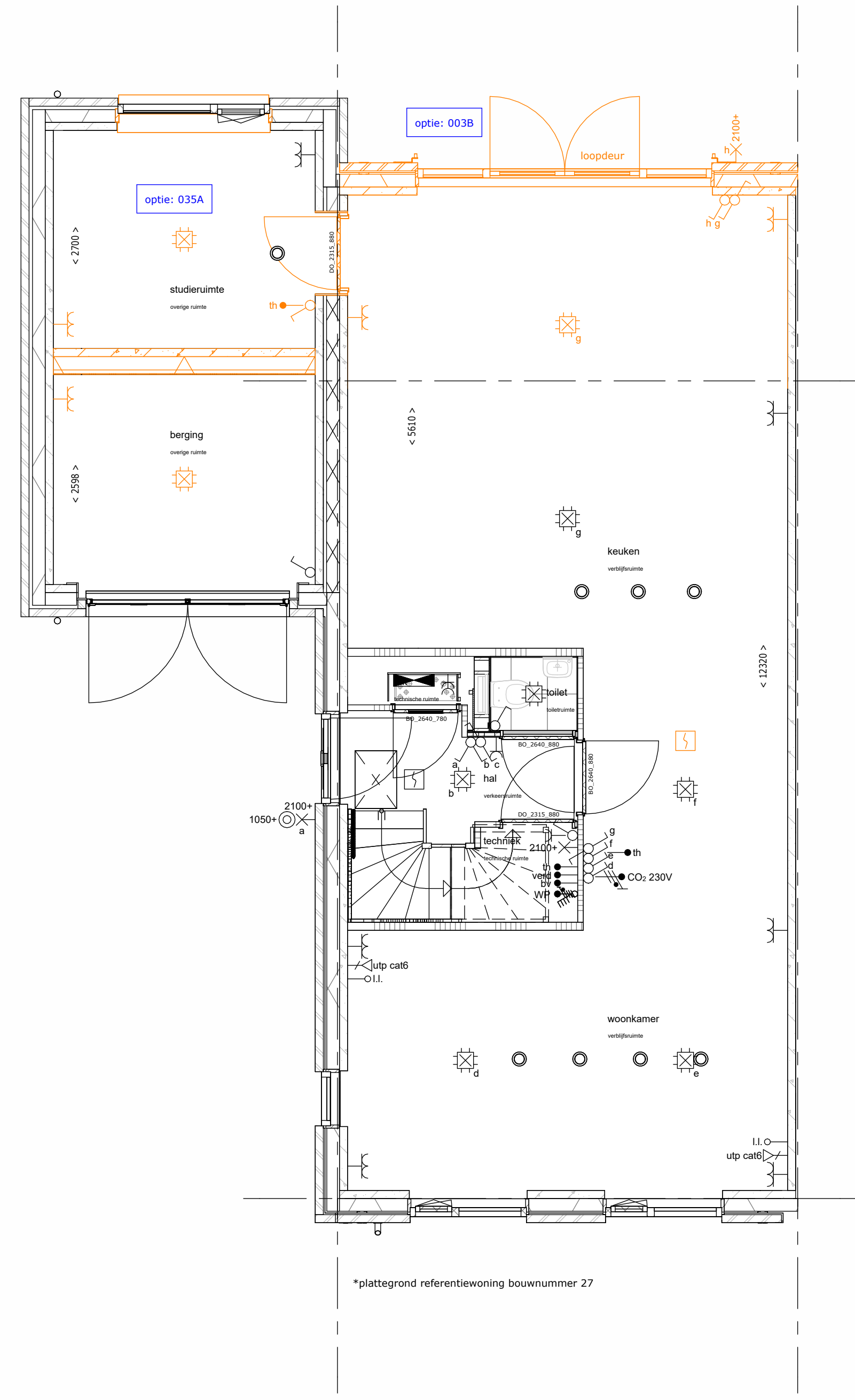
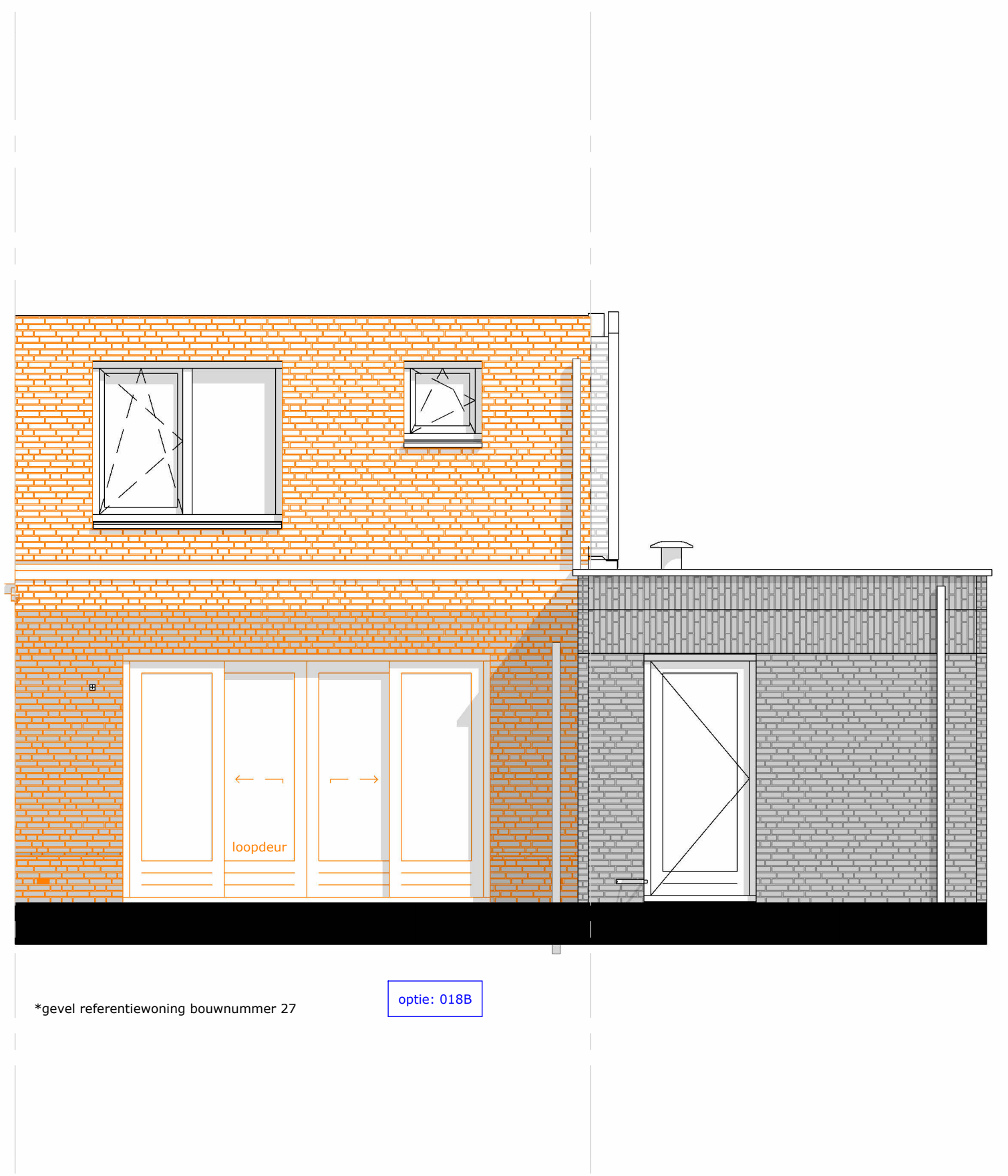

035A - berging indeling met studieruimte, alleen i.c.m. uitbouw 2,4m mogelijk (003B)

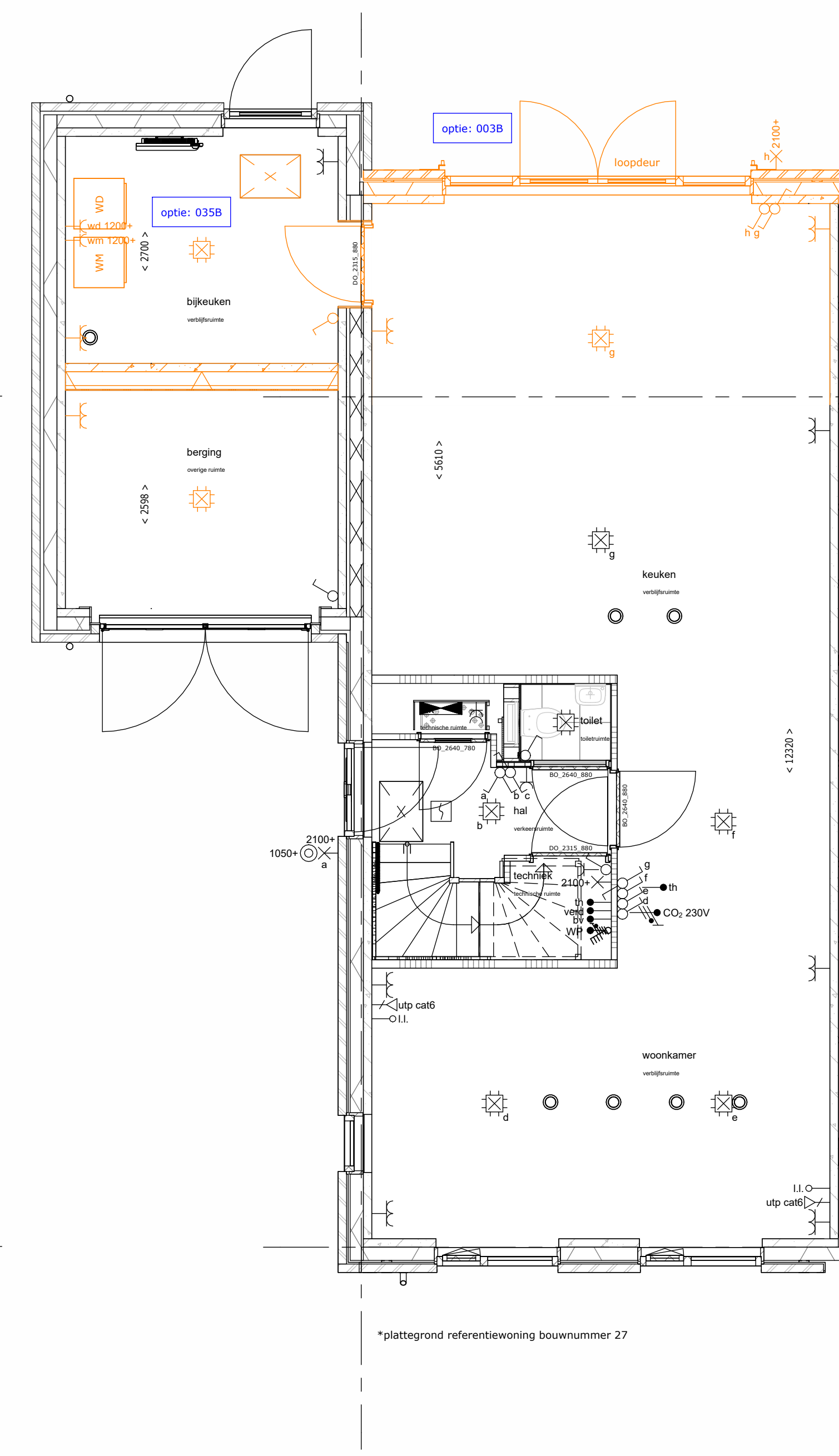

035B - berging indeling met keuken en berging, alleen i.c.m. uitbouw 2,4m mogelijk (003B)

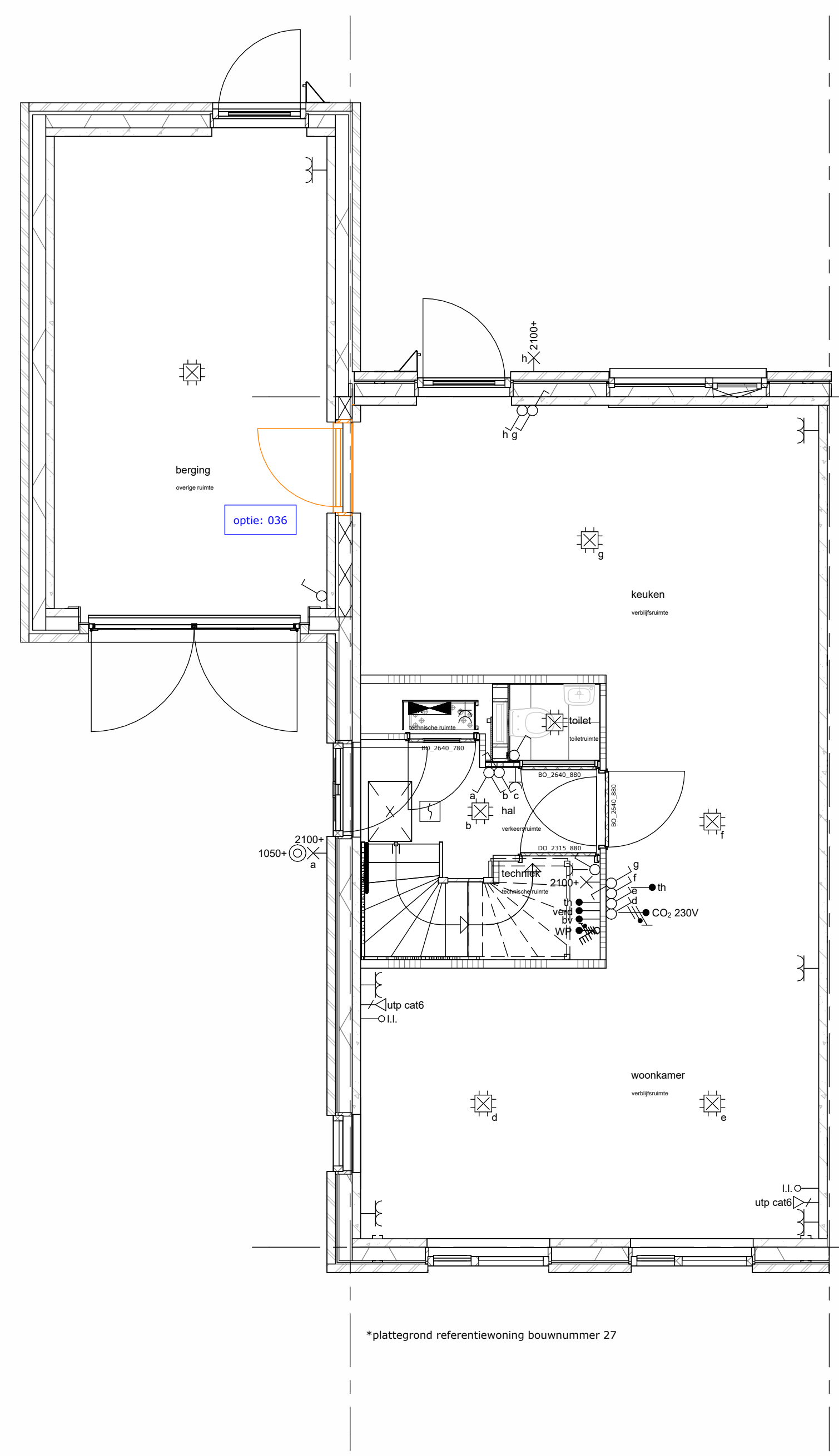

036 - deur tussen woning en berging

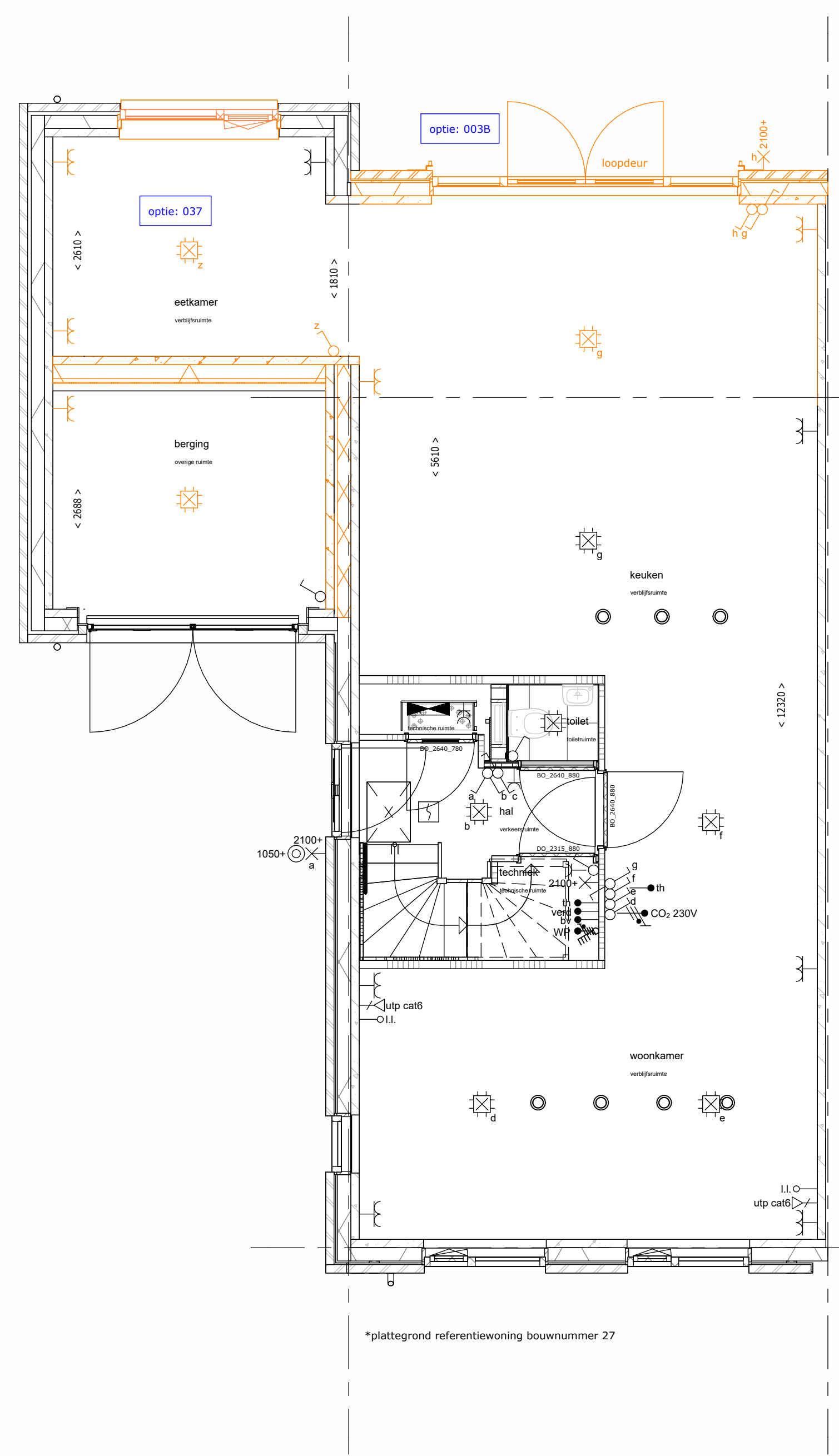

037 - berging indeling met eetkamer en berging, alleen i.c.m. uitbouw 2,4m mogelijk (003B)

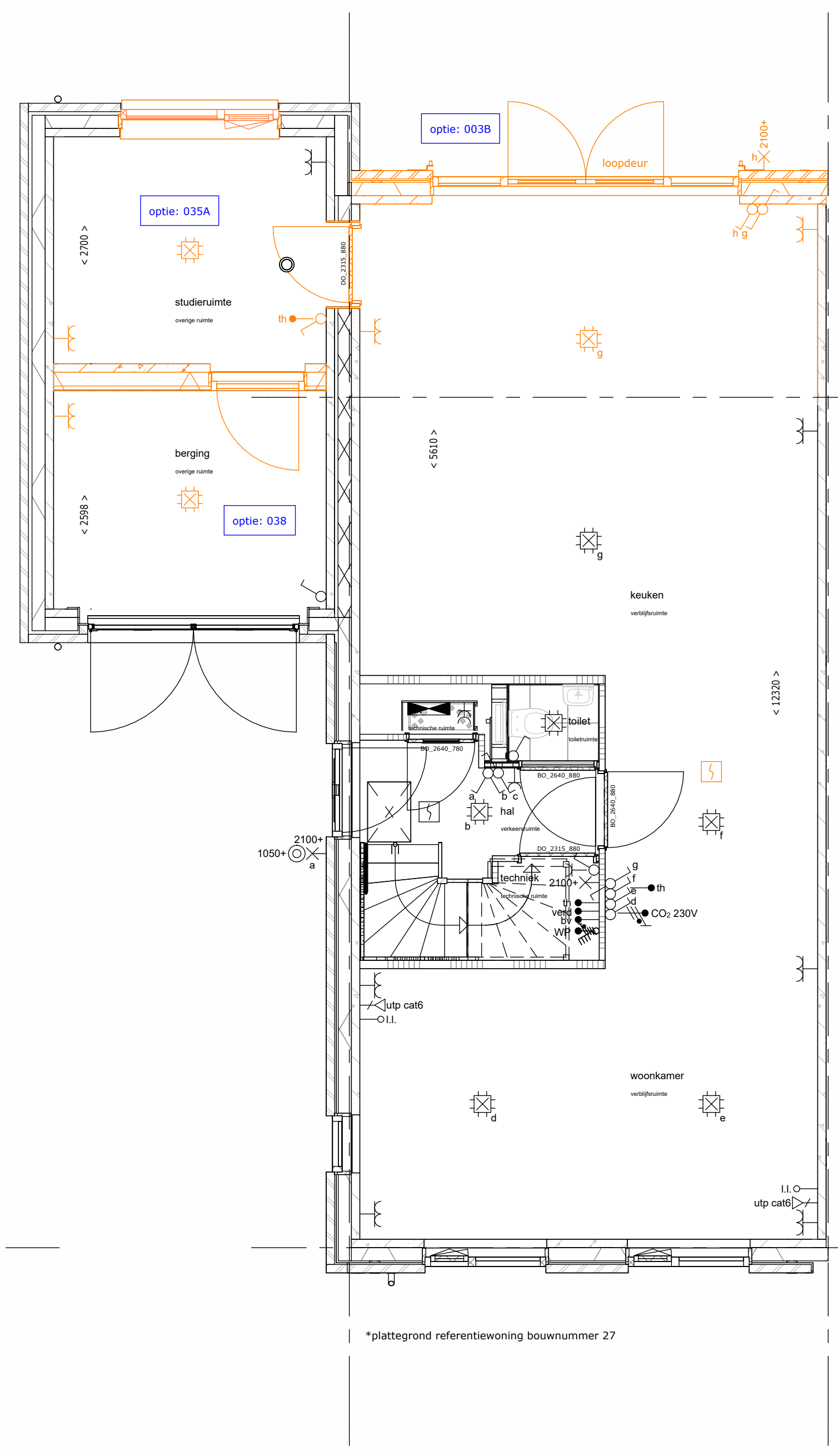

038 - tussendeur indeling berging, i.c.m. optie studie, bijkeuken of eetkamer (035A, 035B, 037)

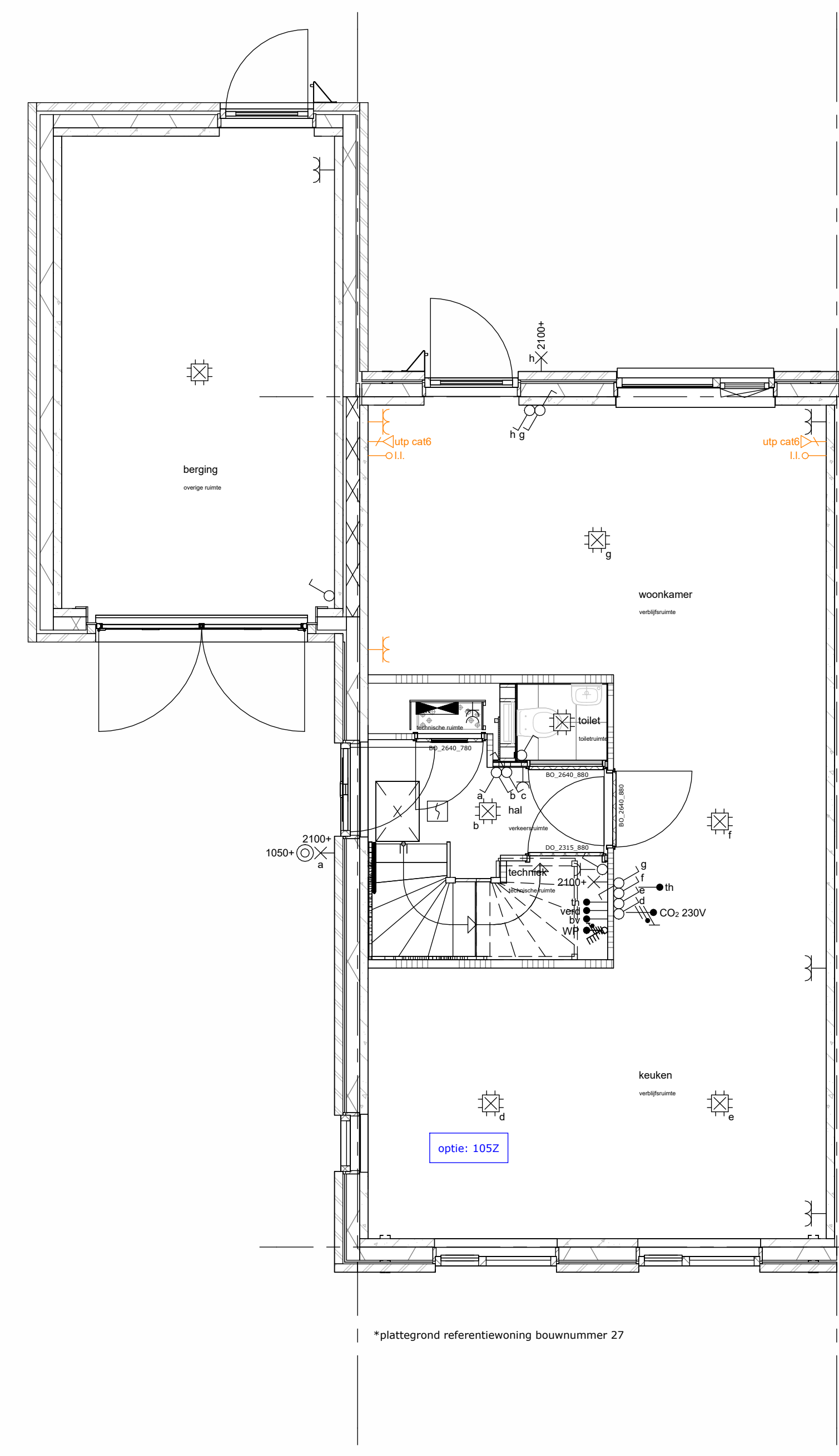

105Z - keuken verplaatsen naar voorzijde

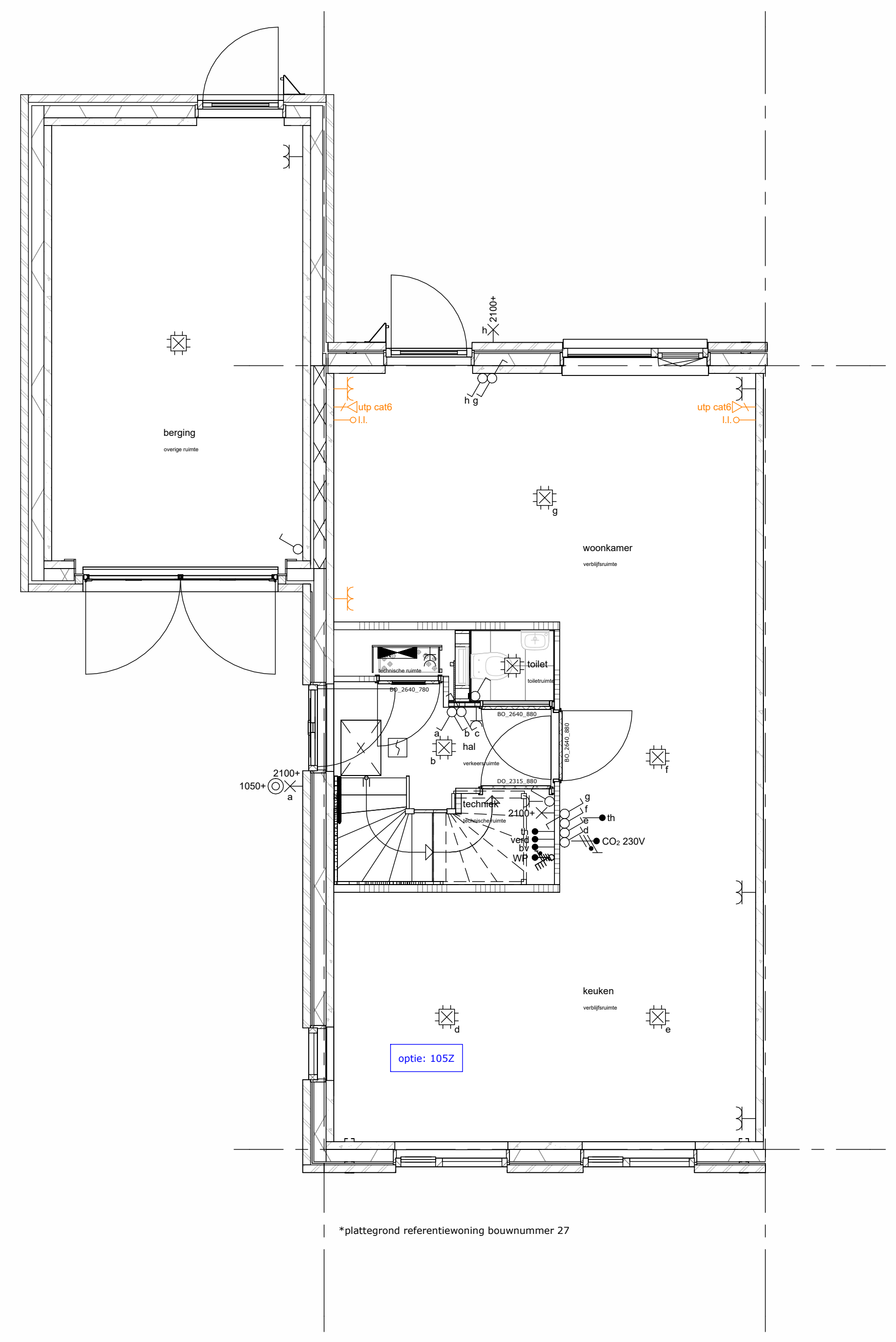

330 - verplaatsen w/m/dr aansluiting naar garage



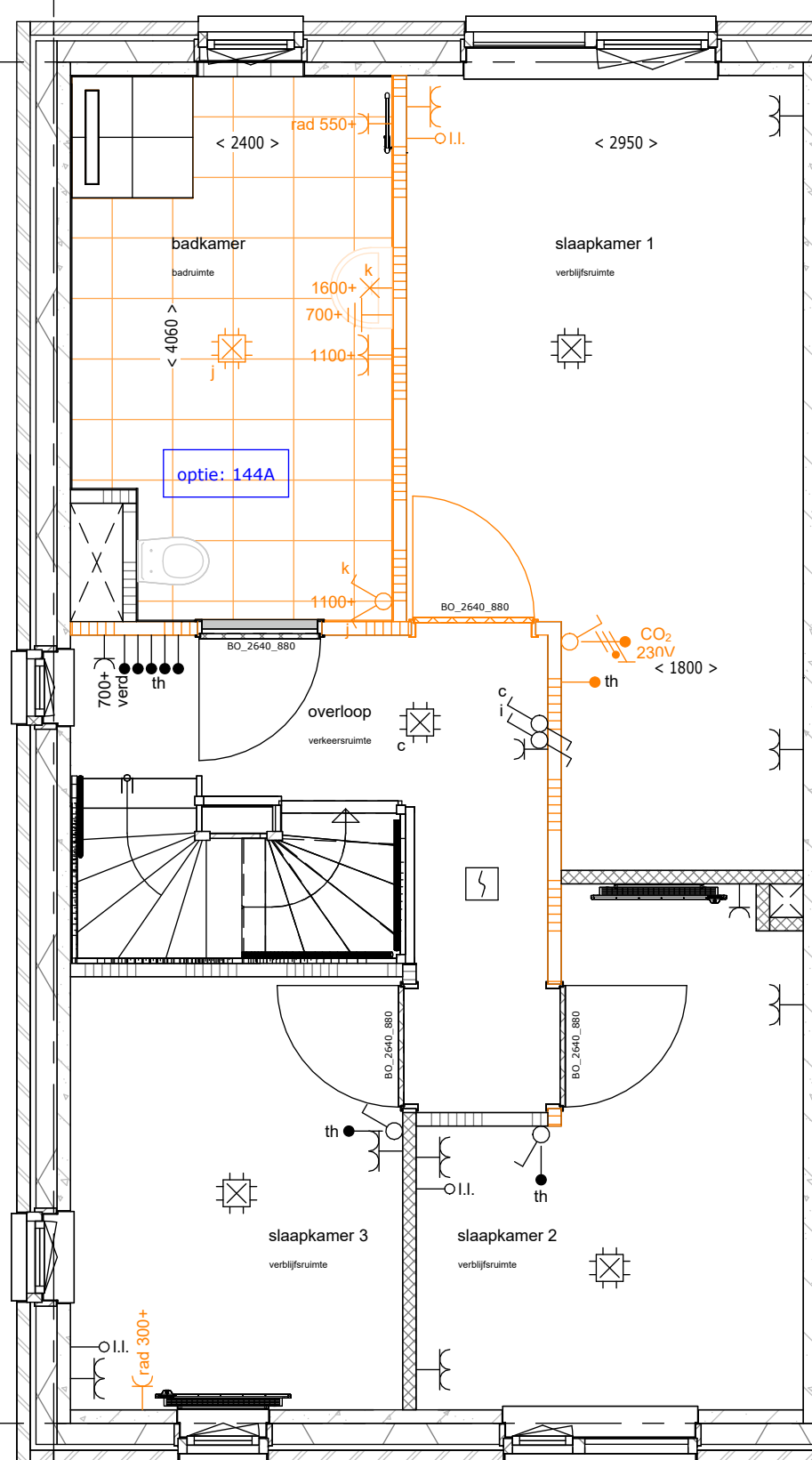

\*plattegrond referentiewoning bouwnummer 27

144A - vergroten badkamer met ca. 500mm

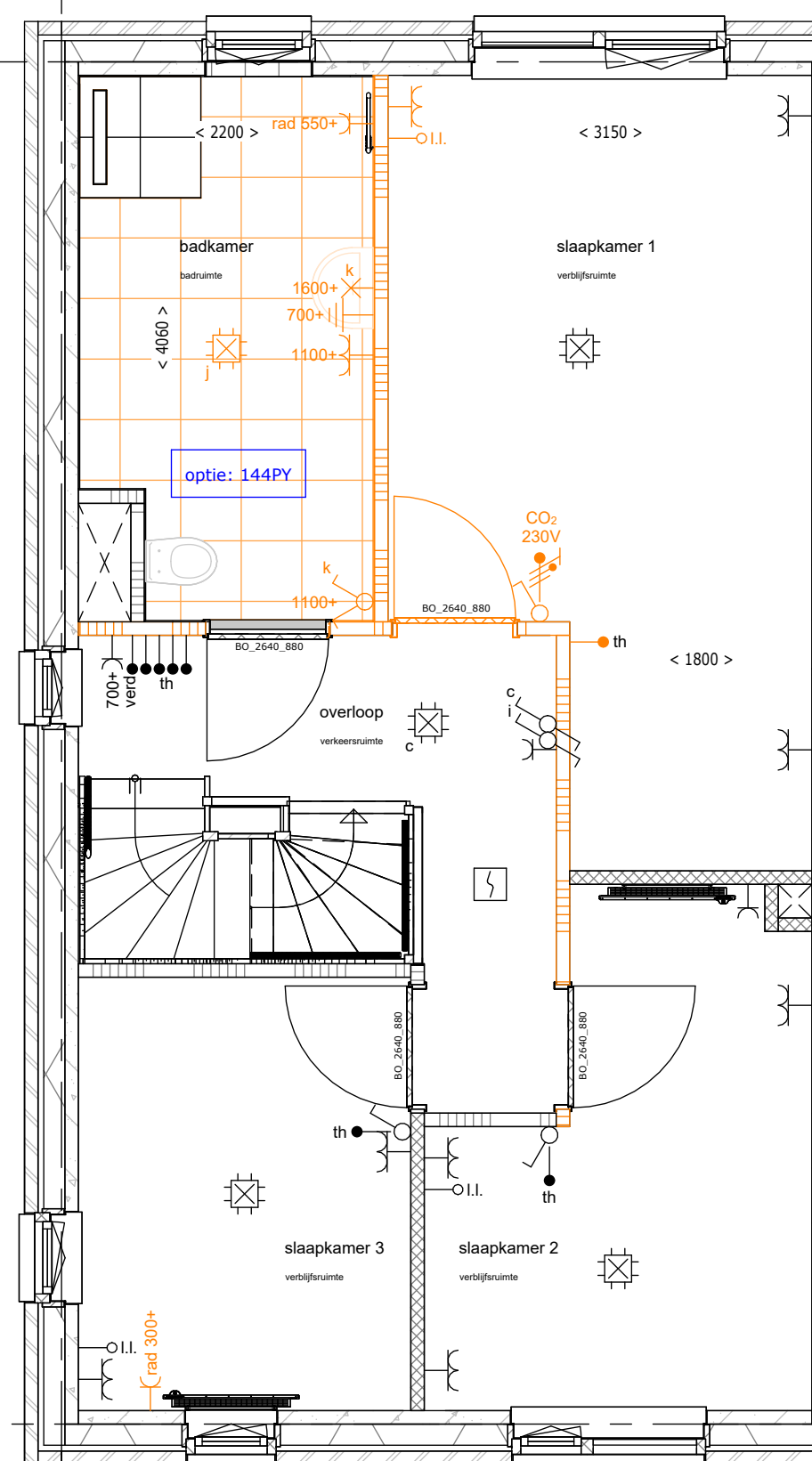

\*plattegrond referentiewoning bouwnummer 27

144PY - vergroten badkamer met ca. 300mm

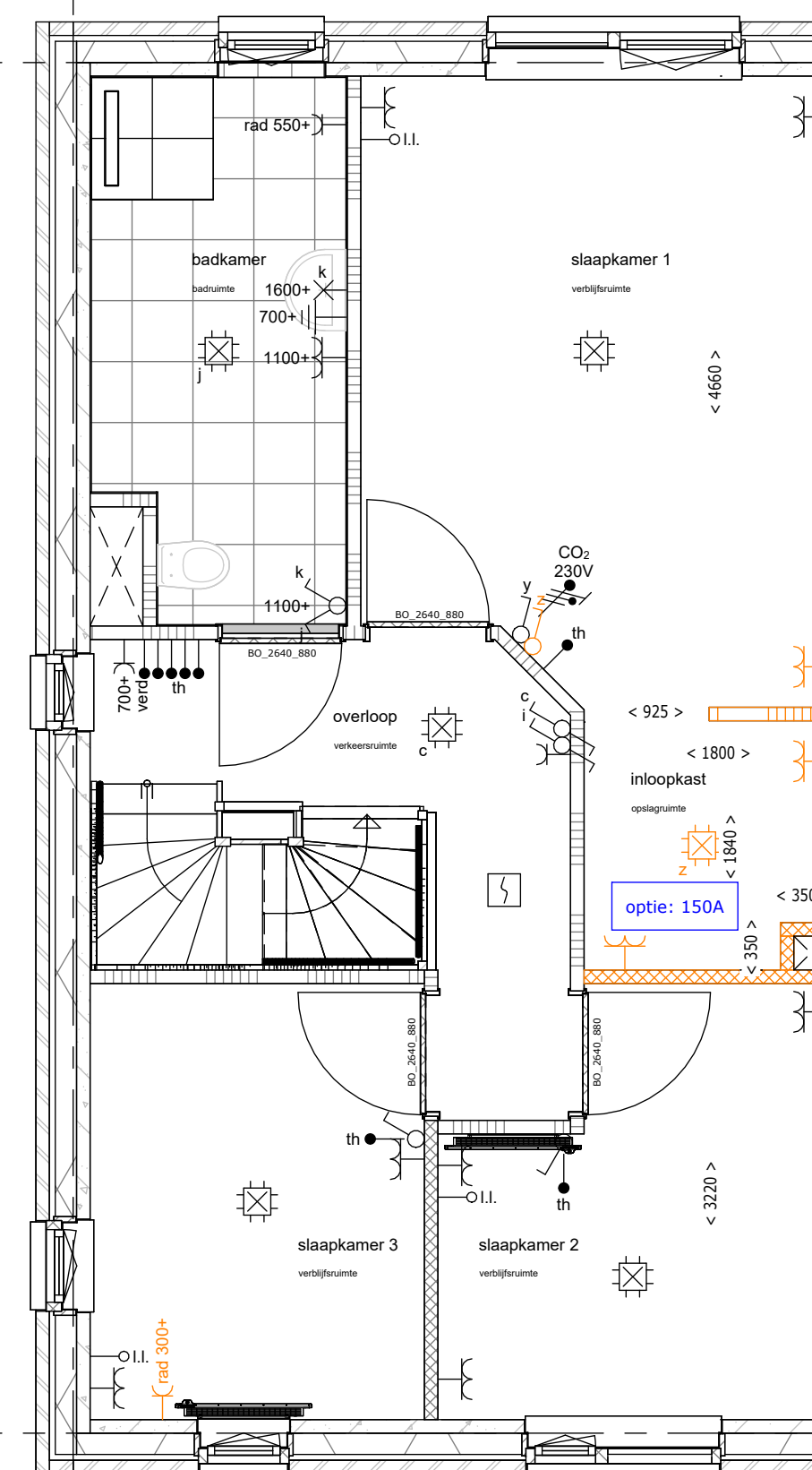

\*plattegrond referentiewoning bouwnummer 27

150A - inloopkast t.b.v. slaapkamer 1

Oldenzaal Stakenbeek  
woningtype 7 - opties - 1e vd

werknr.: 12073

tek.nr.: 0.048.2

datum: 01-06-2026

schaal: 1:50

wijziging:

formaat: A1

getekend: LV

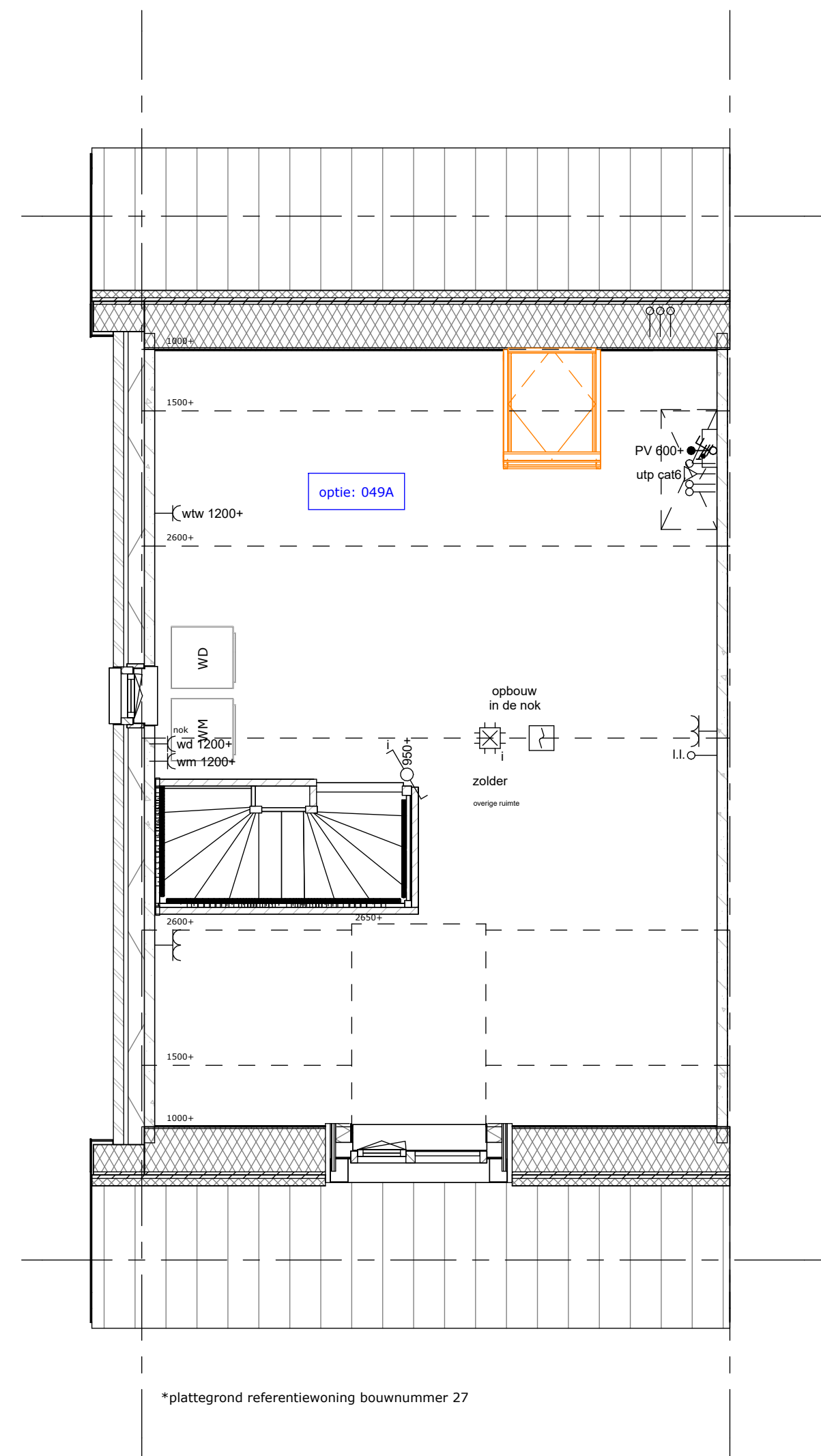

049A - dakraam op achtergeveldakvlak  
(niet trapzijde)

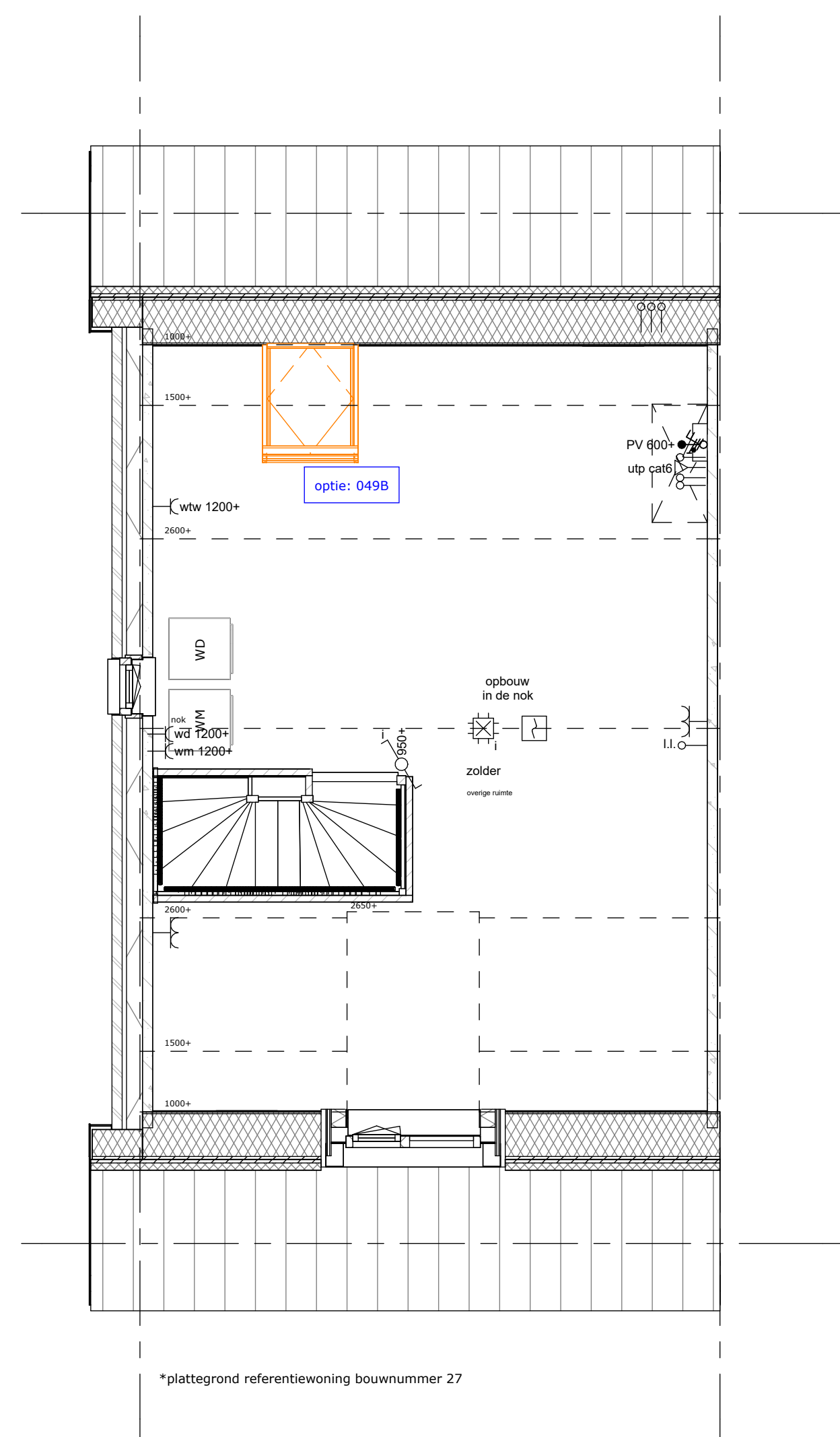

049B - dakraam op achtergeveldakvlak  
(trapzijde)

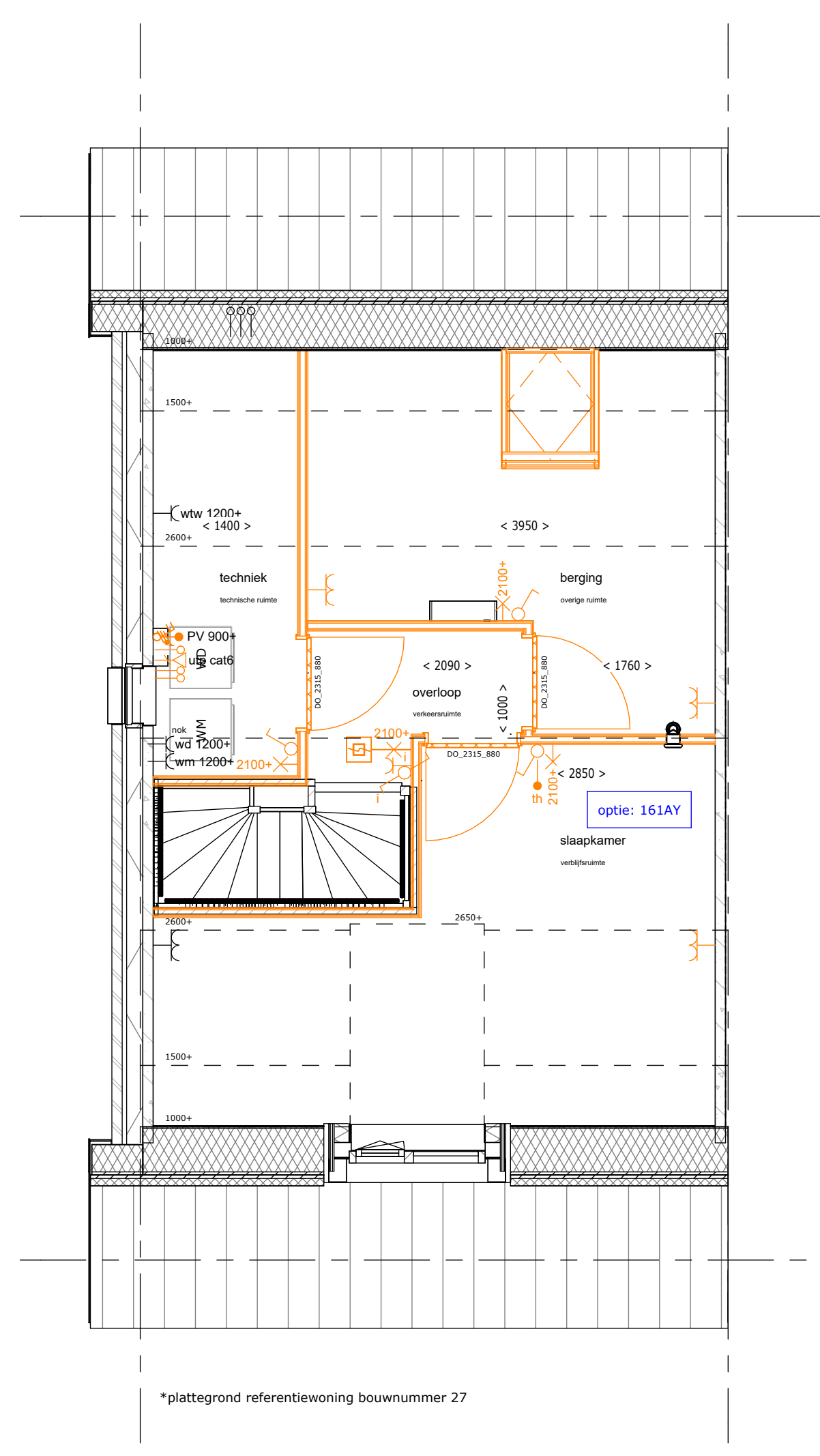

161AY - zolderindeling met slaapkamer aan  
voorzijde

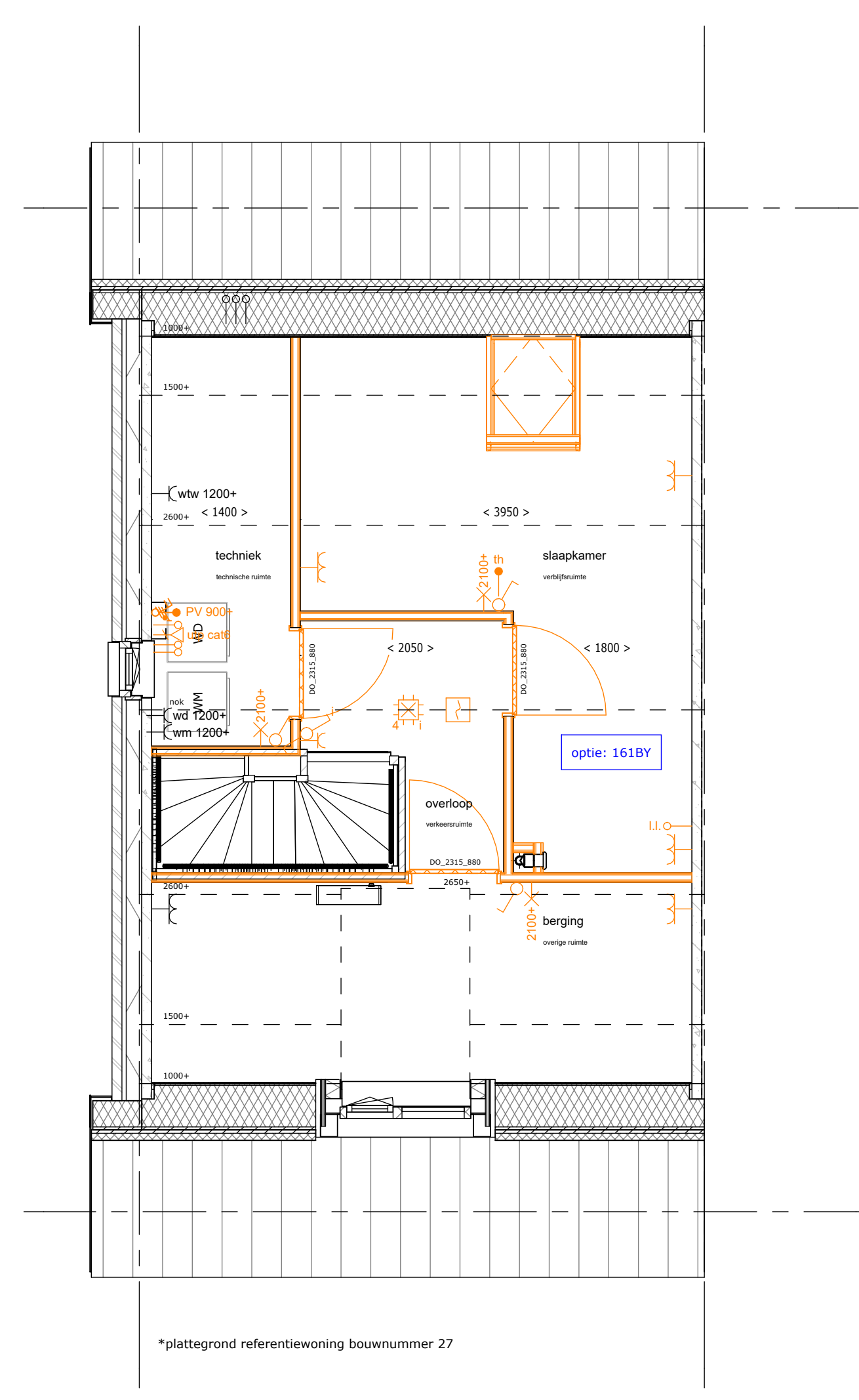

161BY - zolderindeling met slaapkamer aan  
achterzijde

Oldenzaal Stakenbeek  
woningtype 7 - opties - 2e vd

werknr.: 12073

tek.nr.: 0.048.3  
schaal: 1:50  
formaat: A1  
getekend: LV

datum: 01-06-2026  
wijziging: